ОСЕНЬ AUTUMN

Виктор КАЛИННИКОВ
Victor KALINNIKOV
(1870 – 1927)

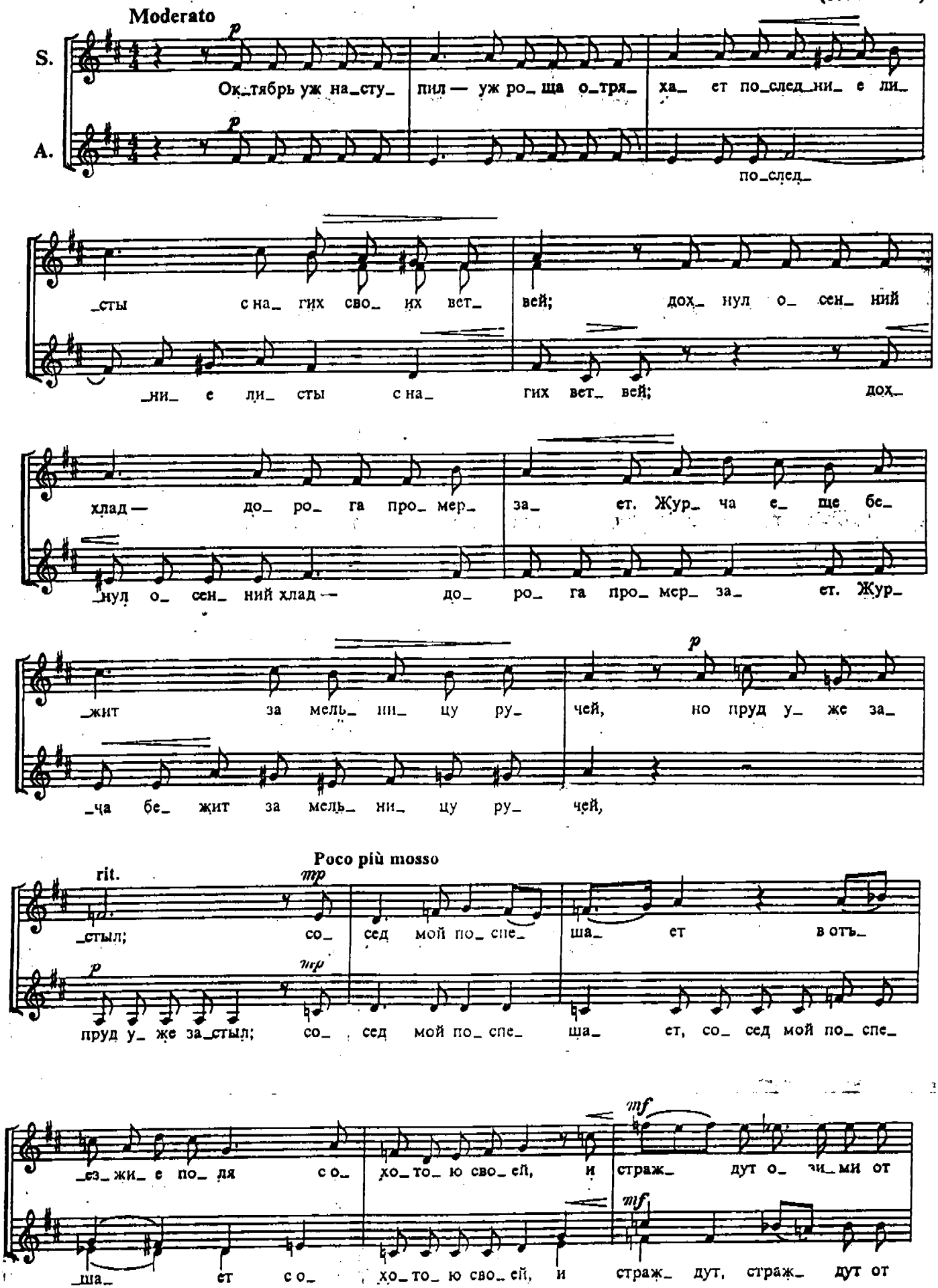

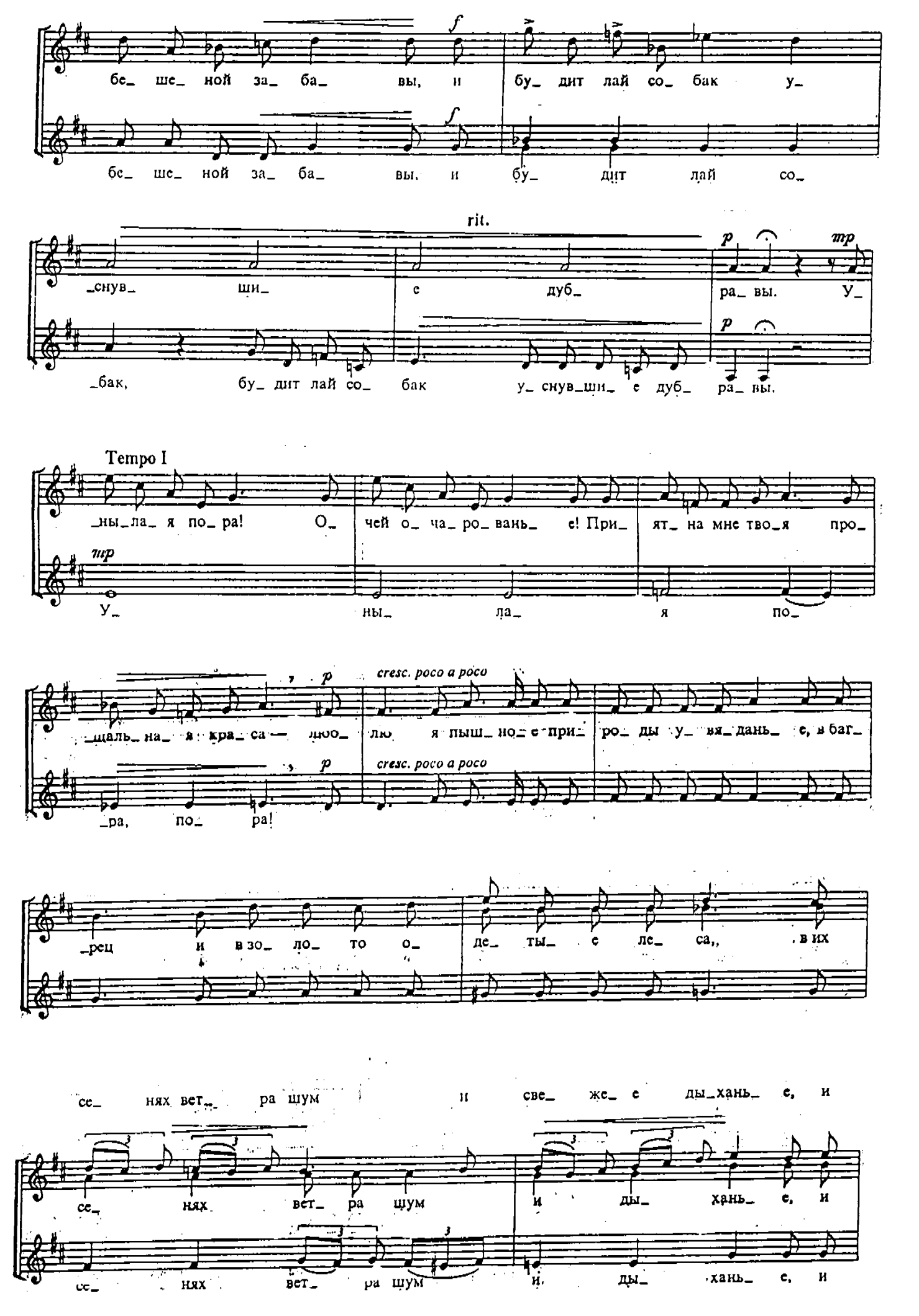
бе_ ше_ ной за_ ба_ вы, и бу_ дит лай со_ бак у_
бе_ ше_ ной за_ ба_ вы, и бу_ дит лай со_
rit.
снув ши_ е дуб_ ра_ вы. У_
бак, бу дит лай со_ бак у_ снув_ши_ е дуб_ ра_ вы.
Tempo I
_ны_ла_ я по_ ра! О_ чей о_ ча_ ро_ вань_ е! При_ ят_ на мне тво_я про_
У_ ны_ ла_ я по_
щаль на_ я кра_ са — люб_ лю я пыш_ но_ е при_ ро_ ды у_ вя_ дань_ е, в баг_
cresc. poco a poco
_ра, по_ ра!
рец и в зо ло_ то о_ де_ ты_ е ле_ са, в их
се_ нях вет_ ра шум и све_ же_ е ды_хань_ е, и
се_ нях вет_ ра шум и ды_ хань_ е, и
се_ нях вет_ ра шум и ды_ хань_ е, и

мглой вол_ ни_ сто_ ю по_ кры_ ты не_ бе_ са,

мглой по_ кры_ ты не_ бе_ са, и

мглой по_ кры_ ты не_ бе_ са, и

Poco meno mosso

ред_ кий солн_ ца луч, и пер_ вы_ е мо_ ро_ зы,

ред_ кий солн_ ца луч, и пер_ вы_ е мо_

rit.

и от_ да_ лен_ ны_ е се_ дой зи_ мы у_ гро_ зы.

_ро_ зы, се_ дой зи_ мы у_ гро_ зы.